PLAGE DE LA GORGUETTE

Commune de Sanary-sur-Mer

Département du Var

Date d'élaboration du profil : **Avril 2021**

CARACTÉRISTIQUES DE LA ZONE DE BAIGNADE

Période de surveillance :	**Avril /Mai Vacances scolaires toutes zones, week-ends et jours fériés** **Juin à septembre tous les jours**	Nature de la plage :	**sable**
Heures de surveillance :	**de 10h à 19h**	Nature du fond :	**sableux**
Fréquentation moyenne :	**> 400 personnes**	Orientation :	**Ouest**
Longueur :	**250 m**	Pente :	**régulière de 0 à -2.5m**
Largeur :	**4 à 15 m**	Hydrodynamisme :	**exposé aux houles de Sud à Ouest**
Équipements / services :	**poste de secours et d'information, douches, WC**		
Accès / stationnement :	**environ 10 places de stationnement libre au-dessus de la plage**		

ZONE DE BAIGNADE

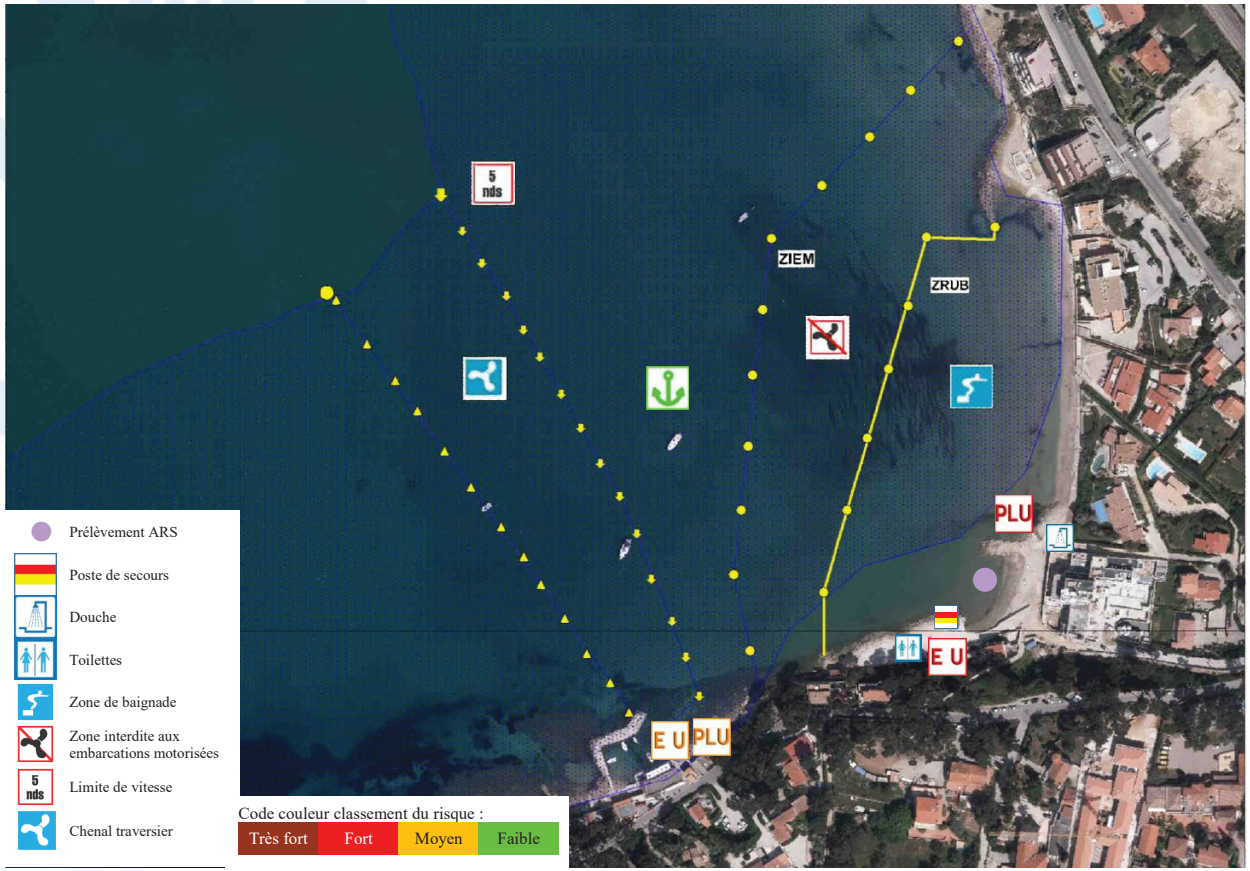

- Prélèvement ARS
- Poste de secours
- Douche
- Toilettes
- Zone de baignade
- Zone interdite aux embarcations motorisées
- Limite de vitesse
- Chenal traversier

Code couleur classement du risque :

Très fort	Fort	Moyen	Faible

HISTORIQUE DE LA QUALITÉ DE L'EAU DE BAIGNADE

Classement qualité eau de baignade selon directive européenne 2006/7/CE (*Source : http://baignades.sante.gouv.fr*)**:**

Eaux de baignade d'excellente qualité

- ★★★ Excellent
- ★★ Bon
- ★ Suffisant
- — Mauvais

Année	2017	2018	2019	2020
Classement	★★★	★★★	★★★	★★★

Fermetures 2020

	Nombre épisode/	durée totale
non-conformité (ARS / auto surveillance)	**1**	**1j**
Préventive (Orages…)	**6**	**9 j**

CARACTÉRISTIQUES DU BASSIN VERSANT DE LA ZONE DE BAIGNADE

Bassin versant **75 ha**

Occupation du sol : **Tissu urbain discontinu**

Cours d'eau
Embouchure du Grand Vallat à environ 1.2 km à l'ouest

Réseaux d'assainissement :
Présence d'une surverse au niveau du petit port (200m)

Réseau pluvial :
Présence d'un exutoire pluvial au niveau de la plage et d'eau de ruissellement

Abords de la plage:
La plage est bordée par des habitations résidentielles

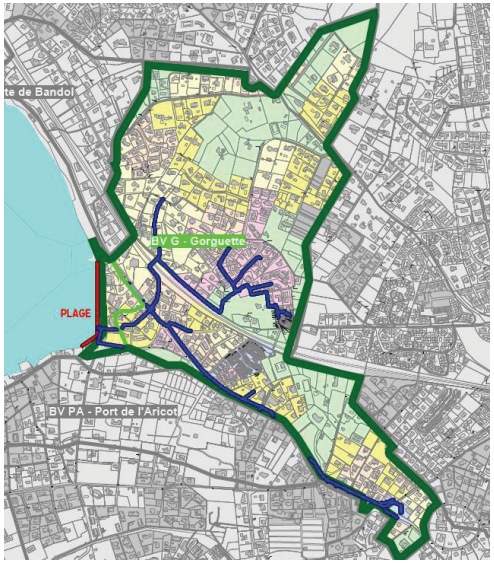

SOURCES DE POLLUTION POTENTIELLE INVENTAIRE ET MESURES DE GESTION

Source	Classement du risque		Seuils d'alerte	Mesures de gestion associées
Pluvial : ruissellement - réseau	PLU	**Moyen**	Fortes précipitations /orage Écoulements observés sur la plage	Analyses bactériologiques rapides en cas de suspicion de pollution avec fermeture préventive pour les éléments classés en risque fort
	PLU	**Fort**		
Eaux Usées : réseau - surverse	E U	**Moyen**	Incident à la station d'épuration avec signalement à l'ARS	
			Surverse du poste de relevage Aricot	
	E U	**Fort**	Incident P R / canalisation Gorguette	
Mouillage		**Faible**	Nb de bateaux au large de la plage Vent d'Ouest à Sud-Ouest	

Profil de plage initial réalisé avec l'aide de l'Agence de l'Eau